

# DAILY REPORT

26 June 2026

## TRADING IDEAS

Emiten Code	Trading	Buy Range	Take Profit (1)	Take Profit (2)	Stop Loss
TINS	Buy	3610-3620	3660	3700	3380
AYAM	Buy	352-354	364	372	334
INCO	Buy	4540-4550	4600	4700	4300
MAPA	Buy	620-630	640	650	600
TOWR	Buy	380-384	392	398	362

## EQUITY INDICATORS

Stock Indexes	Last price	Daily (%)	MTD (%)	YTD (%)
US - Dow Jones	51,920.6	0.1	1.7	8.0
US - S&P 500	7,357.5	(0.0)	(2.9)	7.5
US - NASDAQ	25,358.6	(0.5)	(6.0)	9.1
US - Russell 2000	3,007.9	0.7	3.0	21.2
Eurozone - STOXX 50	6,267.5	0.9	3.6	8.2
UK - FTSE 100	10,529.9	0.7	1.2	6.0
Germany - DAX 30	24,994.8	1.0	(0.4)	2.1
France - CAC 40	8,431.6	0.5	3.0	3.5
Japan - Nikkei	72,366.3	4.6	9.1	43.8
South Korea - KOSPI	8,930.3	5.4	5.4	111.9
MSCI Emerging Markets	1,756.17	1.5	0.2	25.1
MSCI Asia Excluding Japan	1,168.2	1.5	0.6	27.9
MSCI Indonesia	4,094.52	1.6	(3.8)	(35.9)
EIDO ETF	11.93	1.6	(6.2)	(36.2)
Hongkong - Hang Seng	23,076.9	(1.4)	(8.4)	(10.0)
China - CSI 300	5,020.1	1.6	2.6	8.4
India - Sensex	77,100.5	0.1	3.1	(9.5)
Indonesia - JCI/IDX	5,999.0	2.0	(2.1)	(30.6)
Malaysia - FTSE KLCI	1,663.8	(1.1)	(1.1)	(1.0)
Thailand - Thai SET	1,558.6	0.7	(0.6)	23.7
Philippines - PSEI	6,071.1	1.3	5.2	0.3
IDX Sectoral	Last price	Daily (%)	MTD (%)	YTD (%)
Financials	1317.6	1.5	2.4	(15.0)
Basic Materials	1576.3	2.2	(4.9)	(23.4)
Energy	2753.9	1.4	(5.4)	(38.2)
Consumer Non-Cyclicals	658.1	2.5	(1.9)	(17.7)
Infrastructures	1791.5	3.8	(6.2)	(32.9)
Consumer Cyclicals	897.8	2.1	(3.5)	(26.8)
Technology	6474.1	1.1	(7.0)	(32.1)
Properties & Real Estate	730.4	1.8	(9.1)	(37.7)
Healthcare	1444.7	3.0	(5.6)	(30.0)
Industrials	1513.5	2.2	(8.5)	(29.8)
Transportations & Logistics	1667.2	2.3	(8.0)	(15.2)
Commodities	Last price	Daily (%)	MTD (%)	YTD (%)
Oil Brent (USD/bbl)	75.3	2.1	(18.2)	23.7
Oil WTI (USD/bbl)	71.9	2.2	(17.7)	25.3
Coal Newcastle (USD/ton)	143.2	(0.2)	9.1	33.2
US Soybean Oil (USD/lbs)	70.8	1.9	(8.9)	47.3
CPO Malaysia (MYR/ton)	4,513.0	(1.4)	1.0	12.9
Gold NYMEX (USD/toz)	4,030.5	1.0	(11.6)	(7.2)
Nickel LME (USD/ton)	16,669.6	0.0	(11.9)	0.7
Copper LME (USD/ton)	13,063.0	0.0	(4.1)	4.8
Wheat CBT (USD/bushel)	591.0	0.9	(3.2)	16.6
Corn CBT (USD/bushel)	414.8	1.9	(7.2)	(5.8)
S&P-Goldman Sachs Commodity Index	627.0	1.7	(9.7)	14.4

Source: Bloomberg, MCS Research

as of: 25/06/26

**Mega Capital Sekuritas**  
**Equity Research Team**

## IHSG DYNAMICS

IHSG ditutup menguat (+1.96%) ke level 5,999.04 pada perdagangan Kamis kemarin (25/06) dengan saham MORA (+16.30%), ASII (+6.03%), dan BBCA (+1.69%) sebagai leading movers. Sementara itu, AMMN (-0.87%), BRMS (-0.91%), dan ADMR (-3.13%) menjadi lagging movers. Investor asing mencatatkan net sell sebesar IDR 201.10bn di pasar reguler dan net sell di seluruh pasar IDR 299.00bn. Dari sisi sektoral, 11 dari 11 sektor ditutup menguat, dengan sektor Infrastructure mencatat penguatan tertinggi (+3.81%). Sementara itu, indeks-indeks saham di AS ditutup variatif dengan indeks Dow Jones naik (+0.14%) ke level 51,920, S&P500 sideways (-0.01%) di level 7,357, dan Nasdaq melemah (-0.46%) ke level 25,358. Reaksi pasar terpantau positif terhadap sanggahan ESDM perihal putusan RKAB nikel 2026 yang dirumorkan naik menjadi 360 juta ton (Prev: 260 juta ton) dan tecermin dari pasar offshore yang rebound dengan kenaikan indeks ETF EIDO (+1.62%) dan MSCI Indonesia (1.57%).

Rumor kenaikan kuota RKAB nikel 2026 dari kisaran 260–270 juta ton menjadi 360 juta ton sempat memicu kekhawatiran pasar terhadap potensi oversupply yang dapat menekan harga nikel global, sehingga berpotensi membebani emiten dengan eksposur tinggi terhadap harga komoditas, seperti INCO yang memproduksi sekitar 72 ribu ton nickel matte per tahun, ANTM dengan produksi 16.11 juta wmt bijih nikel pada 2025, serta NICKEL dan IFSH yang mayoritas pendapatannya berasal dari penjualan bijih nikel. Sebaliknya, emiten yang telah terintegrasi hingga hilirisasi seperti NCKL dan MBMA diperkirakan relatif lebih defensif karena tambahan pasokan ore dapat meningkatkan utilisasi smelter dan fasilitas HPAL. Namun demikian, Kementerian ESDM menegaskan bahwa hingga saat ini belum ada keputusan resmi terkait besaran RKAB 2026 sehingga risiko lonjakan pasokan nasional masih bersifat spekulatif.

Esa Medika Mandiri (EMMI) telah menyelesaikan proses book building pada 22–24 Juni untuk pencatatan IPO di bursa pada 8 Juli. EMMI bergerak di bidang penyediaan peralatan medis untuk fasilitas kesehatan, dengan fokus pada peralatan rumah sakit kritikal seperti operating theatre, ICU, dan sistem sterilisasi. EMMI menawarkan sebanyak-banyaknya 522.86 juta saham baru atau setara 30.00% dari modal ditempatkan dan disetor penuh setelah IPO, dengan kisaran harga penawaran Rp 446–515 per saham sehingga berpotensi menghimpun dana hingga IDR 269.27bn. Selain itu, EMMI mengalokasikan sebanyak 10.00% dari saham yang ditawarkan atau sebanyak 52.29 juta saham untuk program Employee Stock Allocation (ESA). Dana hasil IPO akan dialokasikan sebesar 18.57% atau IDR 50.00bn untuk pembayaran sebagian pokok pinjaman perseroan, sekitar 11.80% atau IDR 31.77bn untuk pembiayaan pembangunan gedung pabrik Cikupa, dan sekitar 68.70% atau IDR 184.99bn digunakan untuk modal kerja termasuk pembelian barang terkait proyek serta pengadaan bahan baku dan persediaan, dengan sisa sekitar 0.93% dialokasikan untuk biaya emisi.

Gudang Garam (GGRM) menetapkan dividen tunai tahun buku 2025 sebesar Rp 800 per saham atau total IDR 1.54tn, mencerminkan dividend payout ratio sebesar 98.89% dari laba bersih yang dapat diatribusikan kepada pemilik entitas induk. Pada 2025, perseroan membukukan penurunan pendapatan sebesar -9.41% YoY menjadi IDR 89.37tn (2024: IDR 98.66tn), namun koreksi tersebut terkompensasi oleh penurunan beban usaha sebesar -13.81% YoY menjadi IDR 6.63tn (2024: IDR 7.69tn) sehingga laba bersih tumbuh sebesar +58.71% YoY menjadi IDR 1.56tn (2024: IDR 0.98tn). Pada perdagangan terakhir (25/06), saham GGRM ditutup di level Rp16,900 per saham, mencerminkan dividend yield sebesar 4.73%. Cum date dividen di pasar reguler dan negosiasi ditetapkan pada 1 Juli, dengan pembayaran dividen dijadwalkan pada 23 Juli.

## SEKTOR YANG DAPAT DIPERHATIKAN

IDX HEALTHCARE, IDX NON-CYCLICAL, dan IDX TECHNOLOGY

26 June 2026

## TECHNICAL JCI



Pergerakan IHSX pada penutupan perdagangan Kamis (25/6/2026) mengalami penguatan +115.15 poin (+1.96%) ke level 5,999.03.

IHSX saat ini ditutup di bawah EMA 21 dengan stochastic mendatar pada area netral. IHSX berpotensi bergerak ranging antara 5,864-6,171.

## TRADING REVIEW

Stock Recap Trading Ideas 2026								
Date	Code	Action	Call Price	Last Price	Target Price	Stop Loss	Profit/Loss (%)	Remarks
25-May-26	TINS	BUY	3530	3640	3650-3720	3380	-4.25%	Sudah menyentuh SL
26-May-26	SSIA	BUY	1690	1575	1725-1770	1590	2.07%	Sudah mencapai TP 1
29-May-26	GPRA	BUY	100	100	104-106	92	4.00%	Sudah mencapai TP 1
2-Jun-26	MBMA	BUY	474	515	490-498	444	3.38%	Sudah mencapai TP 1
3-Jun-26	AMRT	BUY	1350	1445	1400-1430	1290	-4.44%	Sudah menyentuh SL
4-Jun-26	MSIN	BUY	448	525	466-474	426	5.80%	Sudah mencapai TP 1 & 2
5-Jun-26	BIPI	BUY	141	136	146-148	133	4.96%	Sudah mencapai TP 1 & 2
8-Jun-26	KETR	BUY	530	535	550-560	505	5.66%	Sudah mencapai TP 1 & 2
9-Jun-26	ADMR	BUY	1425	1400	1470-1495	1350	4.91%	Sudah mencapai TP 1 & 2
10-Jun-26	DEWA	BUY	274	330	286-294	262	7.30%	Sudah mencapai TP 1 & 2
11-Jun-26	IMPC	BUY	1540	1540	1595-1625	1450	3.57%	Sudah mencapai TP 1
12-Jun-26	SGER	BUY	352	372	364-368	330	4.55%	Sudah mencapai TP 1 & 2
15-Jun-26	CYBR	BUY	610	645	625	640	2.46%	Sudah mencapai TP 1
18-Jun-26	CFIN	BUY	354	376	366-370	336	4.52%	Sudah mencapai TP 1 & 2
19-Jun-26	TPIA	BUY	2080	1890	2140-2180	1970	4.81%	Sudah mencapai TP 1 & 2
22-Jun-26	HATM	BUY	340	376	350-356	320	2.94%	Sudah mencapai TP 1 & 2
23-Jun-26	GULA	BUY	585	635	605-615	560	5.13%	Sudah mencapai TP 1 & 2
25-Jun-26	SAME	BUY	340	342	350-354	324	4.12%	Sudah mencapai TP 1 & 2
<b>Total Return</b>								<b>3.42%</b>

26 June 2026

## TRADING IDEAS



### Short Term Buy—TINS

BUY	3,610
	3,620
TP	3,660
	3,700
SL	3,380

**TINS**, reject dari EMA 21. TINS berpotensi menguat ke 3,660 dengan support 3,380.



### Short Term Buy—AYAM

BUY	352
	354
TP	364
	372
SL	334

**AYAM**, breakout base area dengan stochastic mendatar pada area netral. AYAM berpotensi terkoreksi terbatas sebelum naik ke 364 dengan support 334.

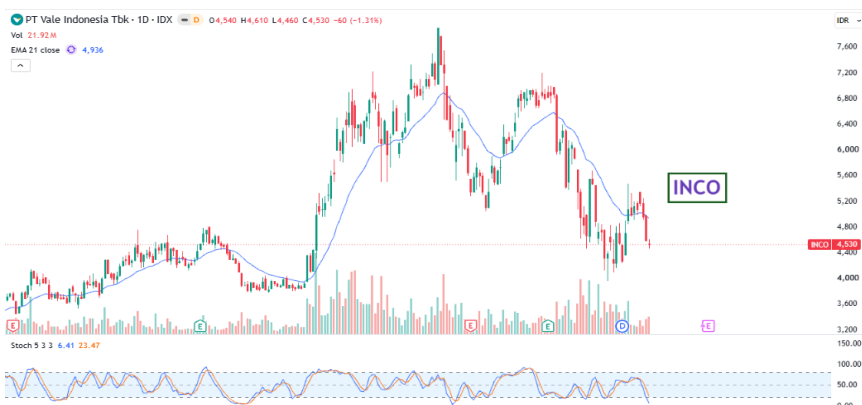

### Short Term Buy—INCO

BUY	4,540
	4,550
TP	4,600
	4,700
SL	4,300

**INCO**, membentuk Doji candle. INCO berpotensi reject dari area resistance becomes support menuju area 4,600 dengan support 4,300.

26 June 2026

## TRADING IDEAS



### Short Term Buy—MAPA

BUY	620
	630
TP	640
	650
SL	600

**MAPA**, membentuk Bullish Marubozu candle dan bergerak di atas EMA 21 dengan volume spike. MAPA berpotensi menguat ke 640 dengan support 600.



### Short Term Buy—TOWR

BUY	380
	384
TP	392
	398
SL	362

**TOWR**, ditutup di atas EMA 21 dengan stochastic bersiap golden cross pada area netral. TOWR berpotensi naik ke 392 dengan support 362.



### Short Term Sell—INDY

BUY	-
	-
TP	-
	-
SL	-

**INDY**, secara konsisten bergerak di bawah EMA 21 dengan stochastic mengarah ke bawah pada area netral. INDY berpotensi terkoreksi ke 1,845.

26 June 2026

## MARKET DATA

## GLOBAL INDEX VALUATION

Country	Indices	Price	% Day	% YTD	PER 25E (X)	PER 26E (X)	PBV 25E (X)	PBV 26E (X)
Indonesia	JCI	5999.038	1.96	-30.62	14.40	9.35	1.57	0.11
Hongkong	Hangseng	23076.91	-1.43	-9.96	12.00	10.47	1.22	1.11
China	Shanghai	4120.281	0.23	3.82	19.83	14.62	1.63	1.43
Japan	Nikkei	70449.49	-2.65	39.95	28.59	10.47	3.51	3.17
Malaysia	KLCI	1663.82	-1.09	-0.97	15.70	14.71	1.56	1.50
Korea Selatan	Kospi	8650.9	-3.13	105.28	33.76	9.76	2.74	2.36
Singapore	STI	5218.96	0.06	12.33	17.56	16.02	1.67	1.68
Taiwan	TWSE	46255.26	0.46	59.70	35.72	22.73	4.57	4.66
Thailand	SET	1558.55	0.67	23.73	17.78	15.74	1.47	1.53
Vietnam	VN-Index	1863.07	-0.80	4.40	17.31	13.32	2.21	2.07
Filipina	PSEI	6071.06	1.33	0.30	9.40	9.39	1.24	1.17

## DIVIDEND

Stock	Dividend	Cum Date	Ex Date	Recording	Payment
SAMF	6.50	26-Jun-26	29-Jun-26	30-Jun-26	22-Jul-26
KKGI	170.51	26-Jun-26	29-Jun-26	30-Jun-26	20-Jul-26
DMMX	30.00	26-Jun-26	29-Jun-26	30-Jun-26	22-Jul-26
CFIN	42.00	26-Jun-26	29-Jun-26	30-Jun-26	22-Jul-26
ESSA	3.20	26-Jun-26	29-Jun-26	30-Jun-26	15-Jul-26
ALII	3.00	26-Jun-26	29-Jun-26	30-Jun-26	20-Jul-26
BIRD	480.00	26-Jun-26	29-Jun-26	30-Jun-26	10-Jul-26
AMAR	480.00	26-Jun-26	29-Jun-26	30-Jun-26	17-Jul-26

## GENERAL MEETING

Date	Stock	AGM/EGM	Time
26-Jun-26	DKHH	AGM	8:00
26-Jun-26	ALKA	AGM	9:00
26-Jun-26	BBSS	AGM/EGM	9:00
26-Jun-26	SFAN	AGM	9:00
26-Jun-26	ASDM	AGM	9:00
26-Jun-26	SGRO	AGM/EGM	9:00
26-Jun-26	LRNA	AGM	9:30
26-Jun-26	KPIG	AGM	9:30
26-Jun-26	YPAS	AGM	9:30
26-Jun-26	FAPA	AGM	9:30
26-Jun-26	RMKE	EGM	10:00
26-Jun-26	CTRA	AGM	10:00
26-Jun-26	IBOS	AGM/EGM	10:00
26-Jun-26	DEWI	AGM	10:00
26-Jun-26	VICO	AGM	10:00
26-Jun-26	AGAR	AGM/EGM	10:00
26-Jun-26	MDLN	AGM/EGM	10:00
26-Jun-26	TARA	AGM/EGM	10:00
26-Jun-26	NICE	AGM	10:00
26-Jun-26	TRUS	AGM/EGM	10:00
26-Jun-26	CANI	AGM/EGM	10:00
26-Jun-26	URBN	AGM	10:00
26-Jun-26	TRON	AGM	10:00
26-Jun-26	FITT	AGM/EGM	10:00
26-Jun-26	ICBP	AGM	10:00
26-Jun-26	SPRE	AGM	10:00
26-Jun-26	MPXL	AGM	14:00
26-Jun-26	SAGE	AGM	14:00
26-Jun-26	NASA	AGM/EGM	14:00
26-Jun-26	BULL	AGM	14:00
26-Jun-26	MINA	AGM	14:00
26-Jun-26	INDF	AGM	14:00
26-Jun-26	AMFG	AGM	14:00
26-Jun-26	SAFE	AGM	14:00
26-Jun-26	SMMT	AGM	14:00
26-Jun-26	TCPI	AGM/EGM	14:00
26-Jun-26	RMKO	AGM	14:00
26-Jun-26	KOTA	AGM	14:00
26-Jun-26	PTPW	AGM	14:00
26-Jun-26	CUAN	AGM/EGM	14:00
26-Jun-26	MSIN	AGM	14:30
26-Jun-26	SULI	AGM/EGM	15:00
26-Jun-26	MMIX	AGM	16:00

IDX LEADER		IDX LAGGARD		TOP GAINERS		TOP LOSERS		TOP VOLUME	
Ticker	Chg	Ticker	Chg	Ticker	Chg	Ticker	Chg	Ticker	Chg
MORA	16.30%	AMMN	-0.87%	RBMS	33.96%	FORU	-10.00%	BNBR	19.12%
ASII	6.03%	BRMS	-0.91%	YUPI	24.81%	MDRN	-10.00%	DEWA	1.24%
BBCA	1.69%	ADMR	-3.13%	KONI	24.38%	SQMI	-10.00%	DSSA	5.73%

Source: Bloomberg, MCS Research

26 June 2026

### Research Division

Lionel Priyadi	Fixed Income & Macro Strategist	6221-7995-795	62149
Revo Gilang Firdaus	Equity Analyst	6221-7917-5599	62431
Nanda Puput Rahmawati	Research Analyst	6221-7917-5599	62089

### Equity Brokerage Division

Mirna Elok Anggraini	mirna.anggraini@megasekuritas.id	+62 21 7917 5599	62430
Siti Horiani	siti.horiani@megasekuritas.id	+62 21 7917 5599	62177
Dewi Suryani	dewi.suryani@megasekuritas.id	+62 21 7917 5599	62441
Ety Sulistyowati	ety.sulistyowati@megasekuritas.id	+62 21 7917 5599	62159
Syaifathir Muhamad	fathir@megasekuritas.id	+62 21 7917 5599	62179

#### Fixed Income Sales & Trading

Tel. +62 7917 5559-62 Fax. +62 21 7917 5965

#### Investment Banking

Tel. +62 21 7917 5599 Fax. +62 21 7919 3900

### PT. Mega Capital Sekuritas

Menara Bank Mega Lt. 2  
Jl. Ka P. Tendean. Kav 12-14 A  
Jakarta Selatan 12790

#### DISCLAIMER

This Document is for information only and for the use of the recipient. It is not to be reproduced or copied or made available to others. Under no circumstances is it to be considered as an offer to sell or solicitation to buy any security. Any recommendation contained in this report May not be suitable for all investors and strictly a personal view and should not be used as a sole judgment for investment. Moreover, although the information contained herein has been obtained from sources believed to be reliable, its accuracy, completeness and reliability cannot be guaranteed. All rights reserved by Mega Capital Sekuritas.